

ANEXA Nr. 1A LA HCL

## PLAN DE AMPLASAMENT SI DELIMITARE

a imobilului cuprins in CF-5591 BAIA MARE  
 Nr. topo 3609  
 din localitatea BAIA MARE  
 UAT BAIA MARE

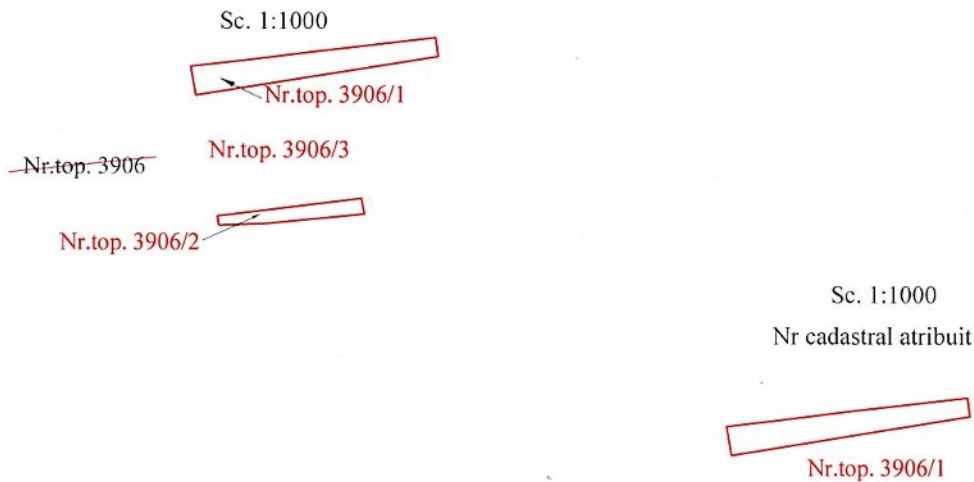

Schita serveste pentru obtinere HCL

SITUATIA DE CARTE FUNCIARA				SITUATIA PROPUA		
Nr.C.F.	Nr. Topo.	Suprafata m.p.	PROPRIETARI	Nr. Topo.	Suprafata m.p.	PROPRIETARI
5591	3609	397	STATUL ROMÂN	3609/1	126	MUN. BAIA MARE domeniul privat
				3609/2	41	
				3609/3	230	STATUL ROMÂN
<b>TOTAL</b>		397			397	

DUPA ATRIBUIREA NR. CADASTRAL				
Nr. Topo.	Suprafata m.p.	PROPRIETAR	NR CADASTRAL	Suprafata m.p.
3609/1	126	MUN. BAIA MARE domeniul privat		126

Data: 06.02.2025

Marked as the author of the document.  
**galant**  
 S.C. EFICIENT EXPERT S.R.L.  
 RO-B-J Nr. 2532  
 CUI 29503884  
 ing. VLAD Adrian-Vasile  
 RO-MM-F Nr. 0286/2019

## Plan de amplasament și delimitare a imobilului

Scara 1: 500

Nr. cadastral	Suprafața măsurată a imobilului (mp)	Adresa imobilului
	126	Loc. Baia Mare, str. Victor Babeș, intravilan, jud. Maramureș
Nr. Carte Funciară	Unitatea Administrativ Teritoriala (UAT)	
	BAIA MARE	

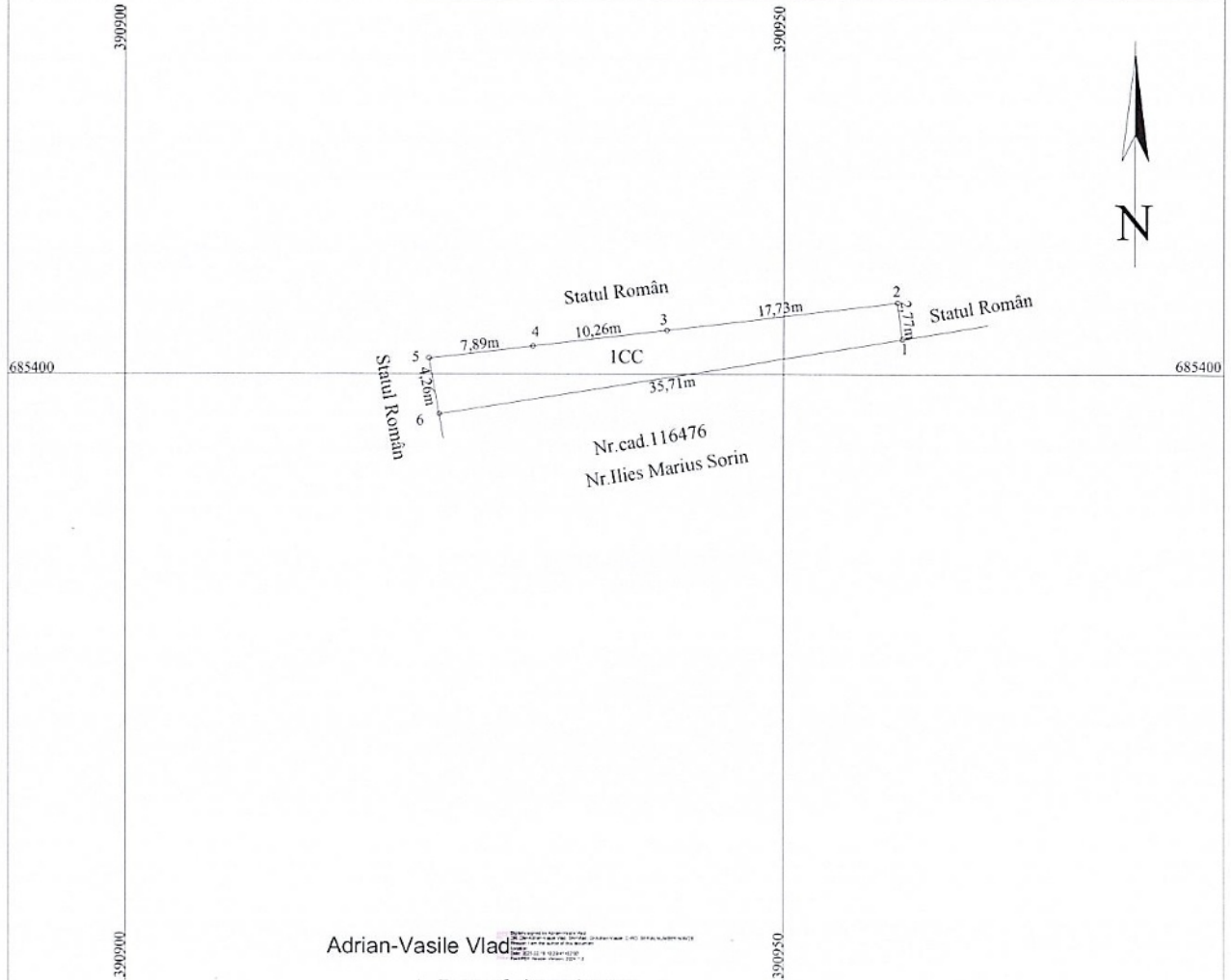

Adrian-Vasile Vlad

## A. Date referitoare la teren

Nr. parcelă	Categoria de folosință	Suprafața (m.p.)	Mențiuni
1	CC	126	Teren neîmprejmuit . Trotuar
	TOTAL	126	

## B. Date referitoare la construcții

Cod	Destinatia	Suprafața construită la sol (mp)	Mențiuni
	TOTAL		

Suprafata totala masurata a imobilului = 126 m.p.

Suprafata din act = 126 m.p.

Executant: S.C. EFICIENT EXPERT S.R.L. RO-B-J Nr. 2532 CUI 29503884 ing RO-B-J Nr. 2532/2017 Confirm executarea masuratorilor la teren, corectitudinea intoamirii documentatiei cadastrale si corespondenta acesteia cu realitatea din teren Semnătura si stampila Data: 06.02.2025	Inspector Confirm introducerea imobilului in baza de date integrata si atribuirea numarului cadastral Semnătura si parafa Data: ..... Stampila BCPI
---	--